

ALPES-MARITIMES
PAVILLON HENRI CHRÉTIEN
Réhabilitation-restauration de la bibliothèque



MAITRISE D'OUVRAGE

OBSERVATOIRE DE LA CÔTE D'AZUR

96, boulevard de l'Observatoire - 06300 NICE

IND.	DATE	MODIFICATIONS

ARCHITECTE MANDATAIRE

MADELENAT ARCHITECTURE

Antoine Madélat - Architecte en Chef des Monuments Historiques

58 rue Monsieur le Prince - 75006 Paris

01 43 22 19 28 - contact@madelenat.archi



Economiste - Vérificateur des MH

BET électricien

ASSELIN Economistes

30, rue Jubé de la Pérelle - 91410 Dourdan

01 60 81 18 81 - contact@asselin-economistes.fr

CINFORA

81, avenue Simone Veil - 06200 Nice

04 97 02 24 37 - jm.clutier@cinfora.fr

PLANS ÉTAT PROJETÉ

PRO-DCE

NOM DE FICHIER

DATE

CHARGE DE PROJET

JUILLET 2022

Clémence de Sorbier

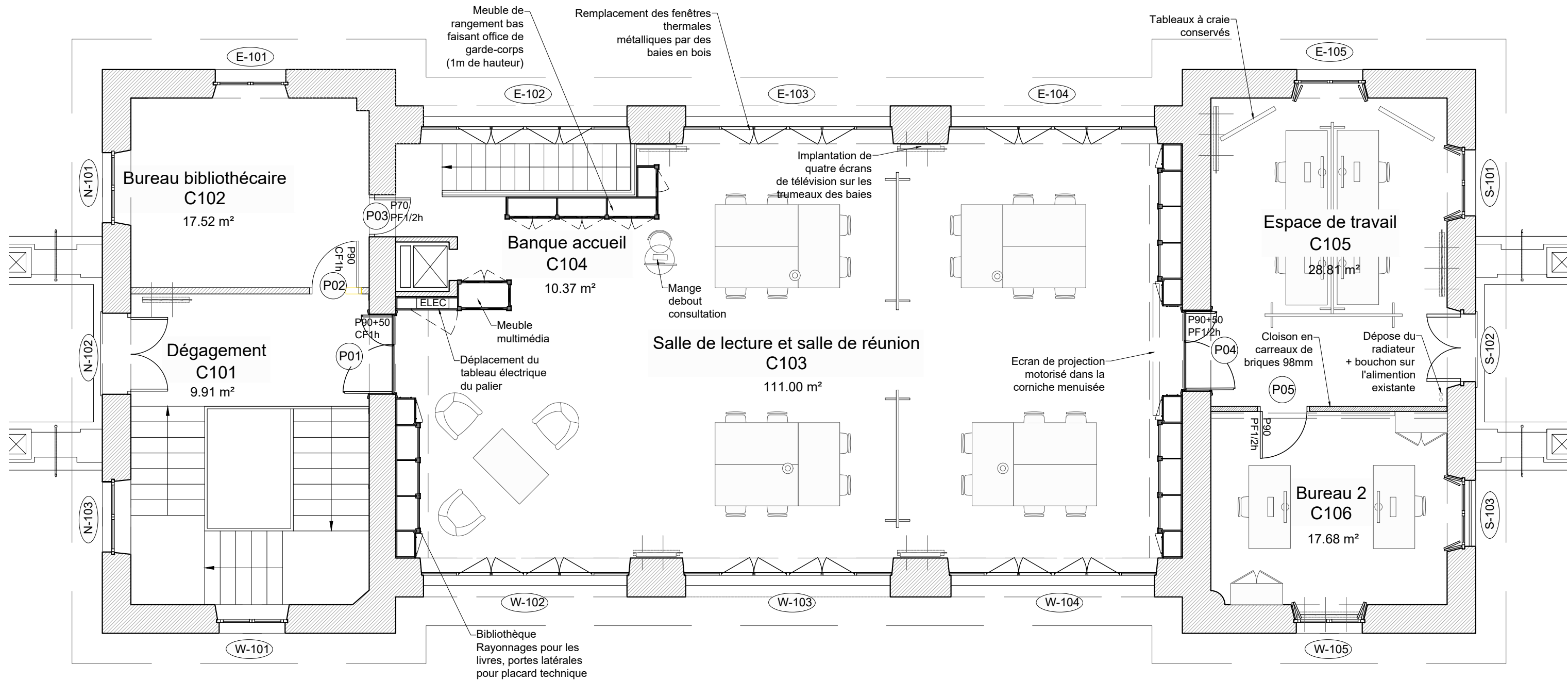

PLAN DE REPERAGE

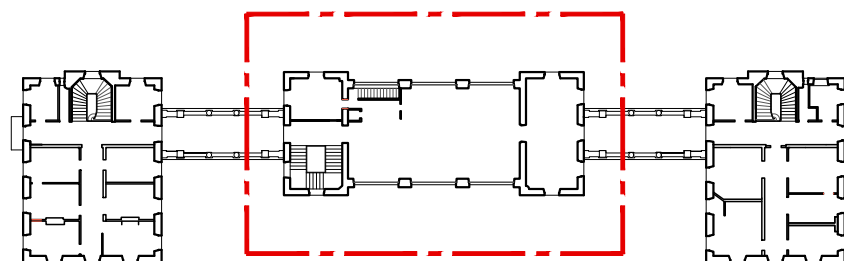

PRO-DCE 01 JUILLET 2022	0 75 150 225 300 375cm Echelle 1:75
	NICE PAVILLON HENRI CHRÉTIEN ALPES-MARITIMES RÉHABILITATION-RESTAURATION DE LA BIBLIOTHÈQUE
 MADELÉNAT ARCHITECTURE	PLAN DE LA BIBLIOTHÈQUE Etat projeté

CONFIGURATION BIBLIOTHEQUE

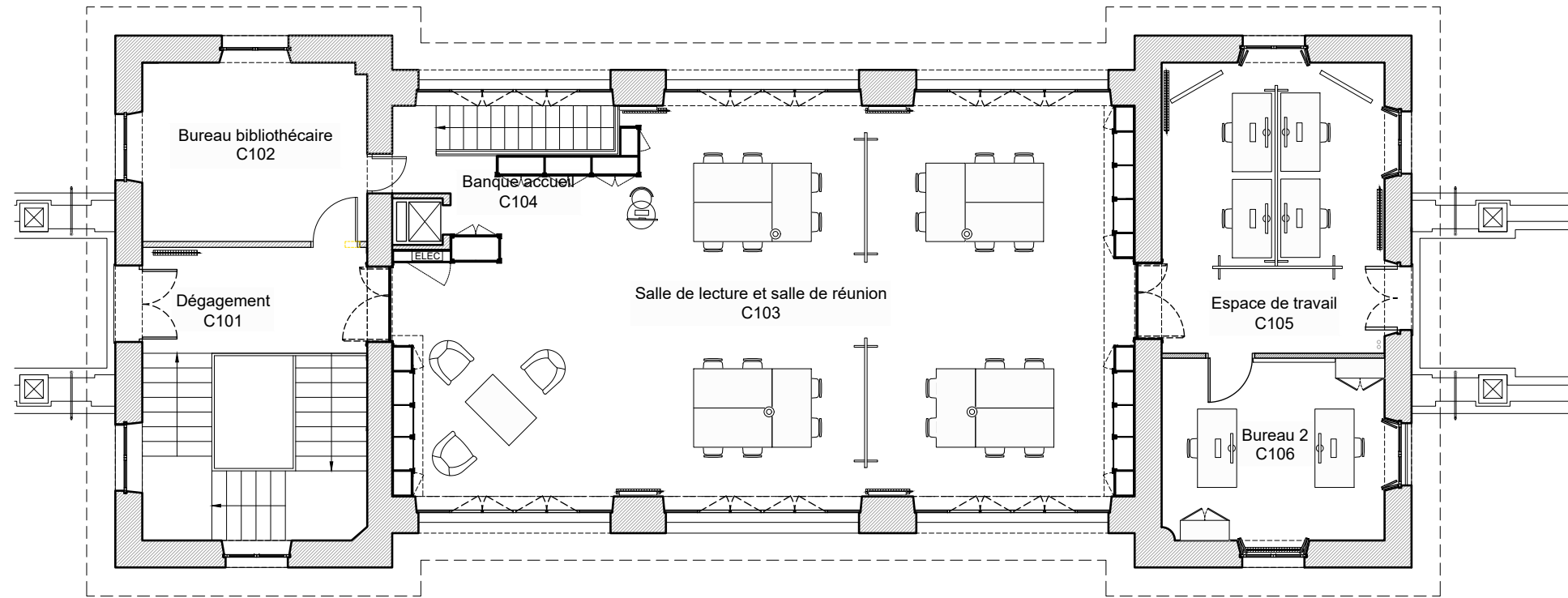

CONFIGURATION SALLE DE REUNION

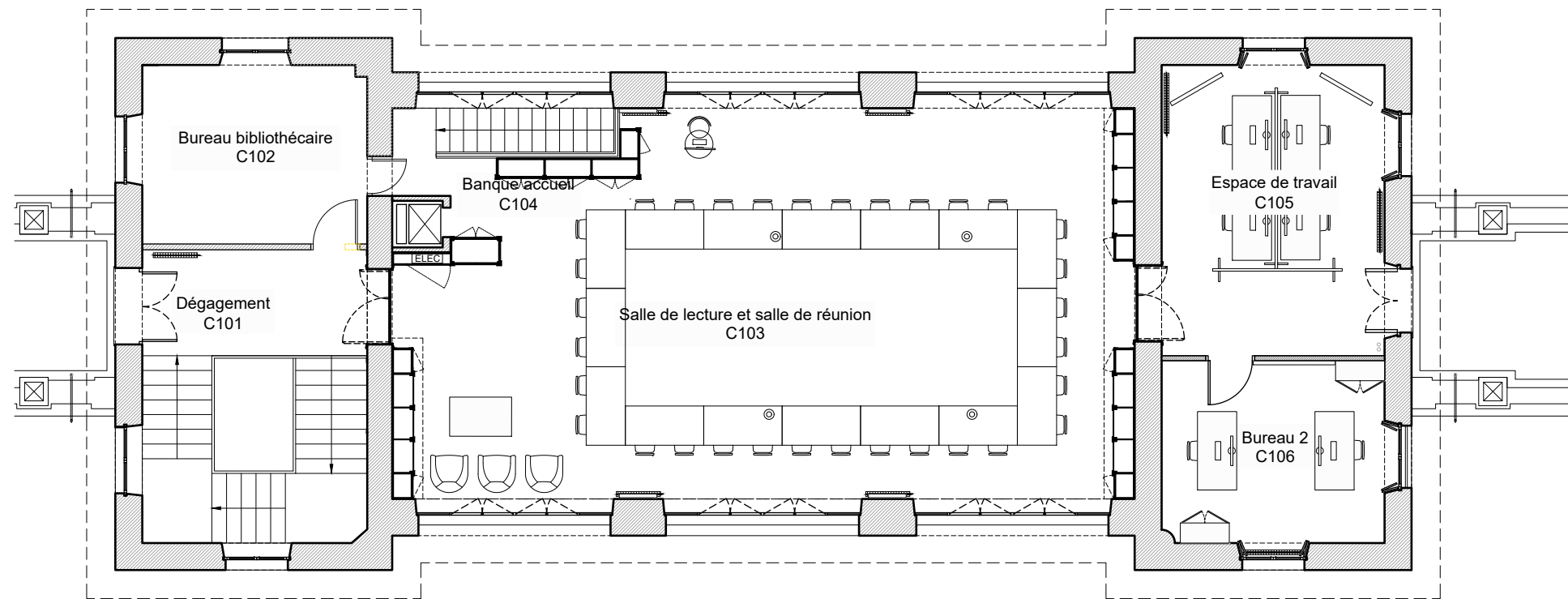

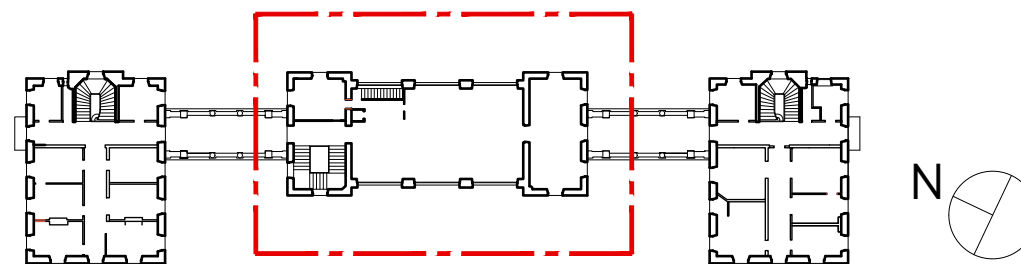

PLAN DE REPERAGE

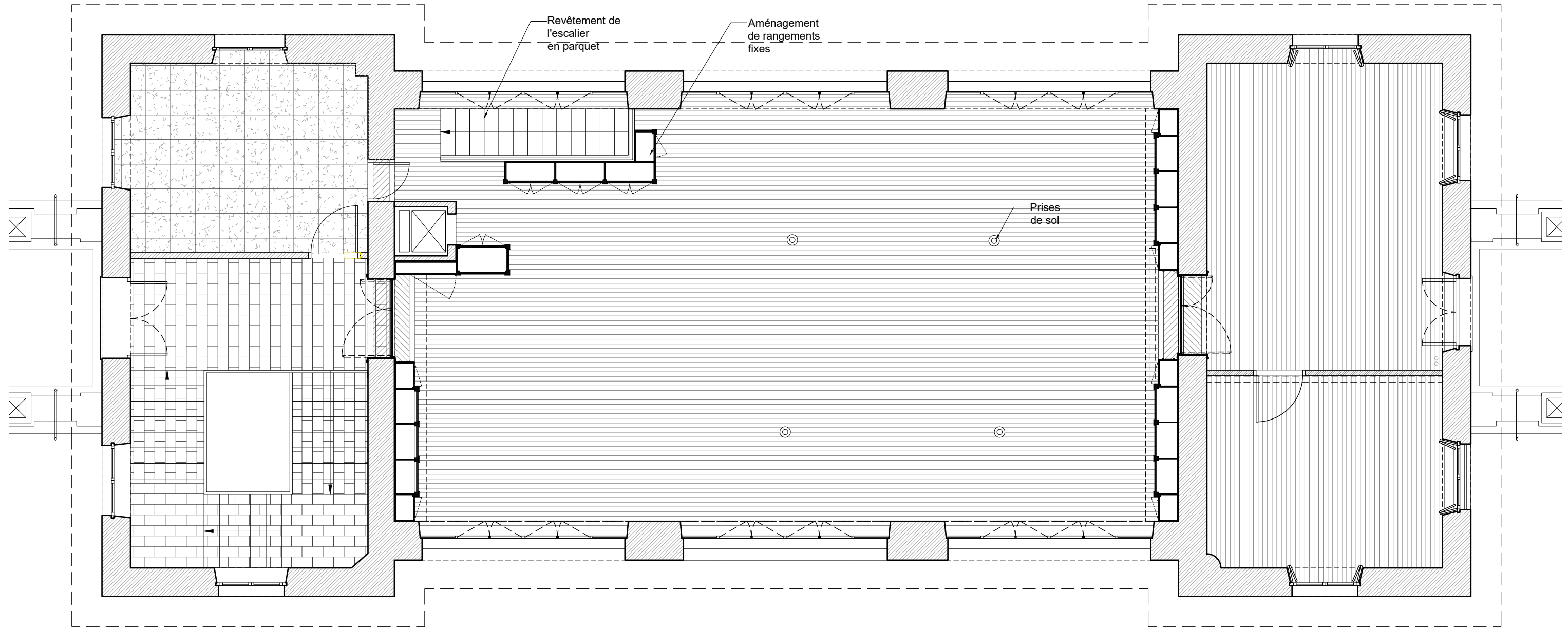

PRO-DCE 02 JUILLET 2022	0 1,25 2,50 3,75 5 6,25m Echelle 1:125
	NICE PAVILLON HENRI CHRÉTIEN ALPES-MARITIMES RÉHABILITATION-RESTAURATION DE LA BIBLIOTHÈQUE
 MADELNAT ARCHITECTURE	PLANS D'AMÉNAGEMENT Etat existant



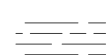

Légende :

-  carrelage existant conservé
-  revêtement de sol PVC existant conse
-  parquet en pointe de Hongrie avec tapis périphérique
-  parquet pose à l'anglaise

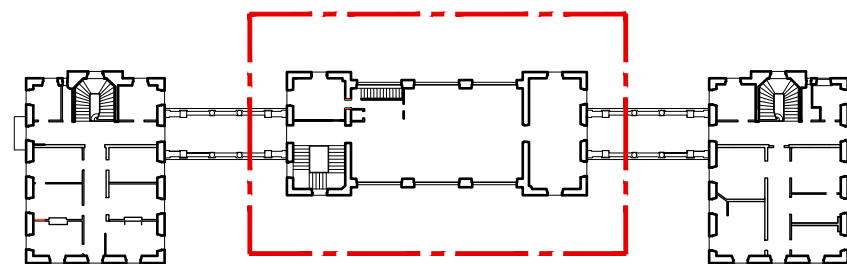
PLAN DE REPERAGE

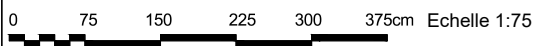

PRO-DCE 03 JUILLET 2022	<div style="display: flex; align-items: center;">  Echelle 1:75 </div> <div style="font-size: x-small; margin-top: 5px;"> NICE PAVILLON HENRI CHRÉTIEN ALPES-MARITIMES RÉHABILITATION-RESTAURATION DE LA BIBLIOTHÈQUE </div>
 MADELÉNAT ARCHITECTURE	<p style="text-align: center; font-weight: bold; font-size: large;">PLAN DES REVÊTEMENTS DE SOL</p> <p style="text-align: center;">Etat projeté</p>

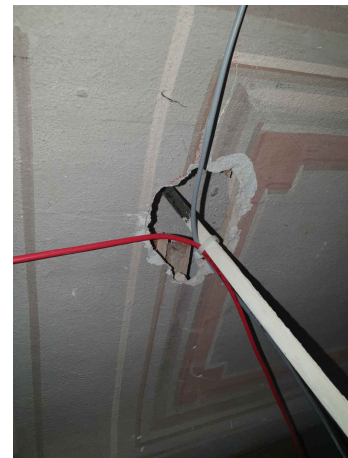
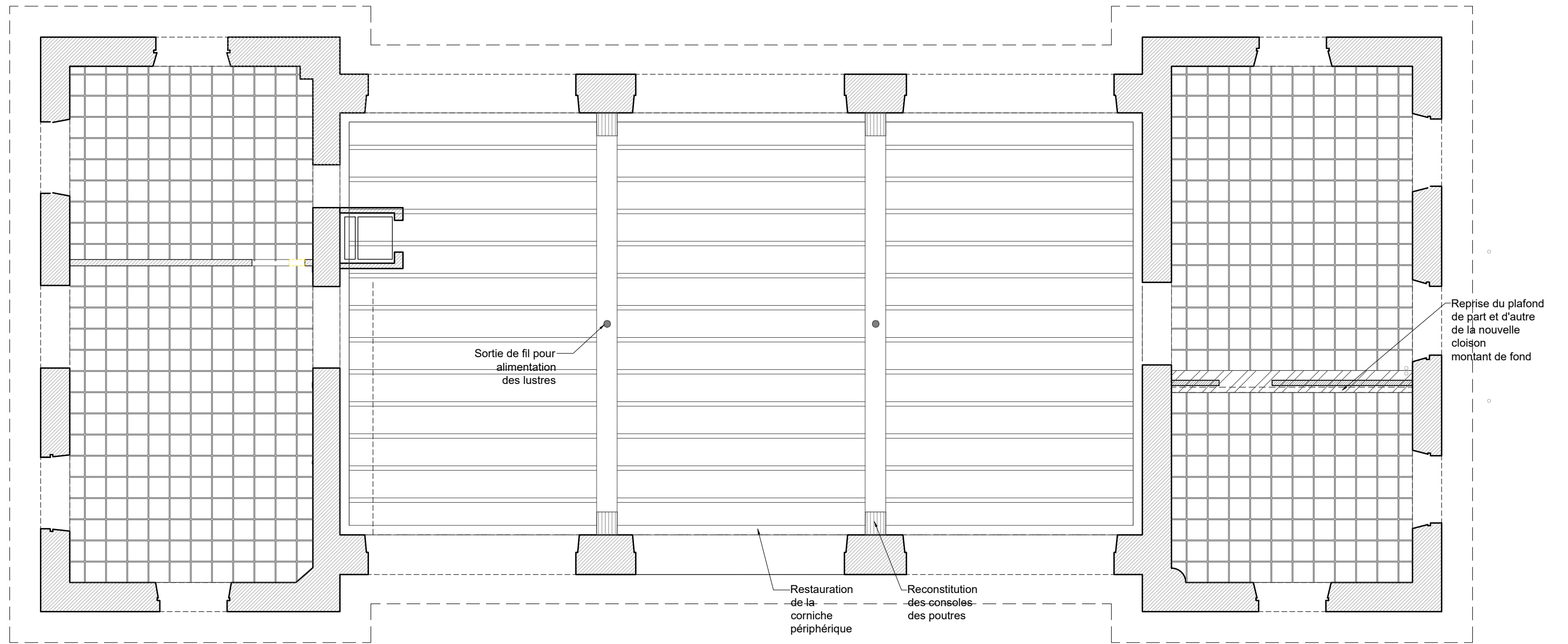

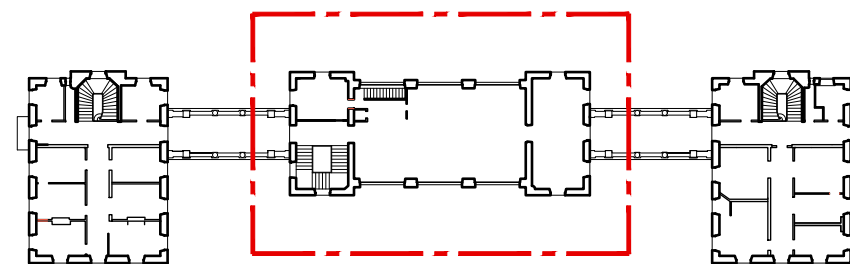

Plafond existant avec décors de la bibliothèque

PLAN DE REPERAGE

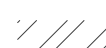

Légende :

-  Dalles de plafond existantes
-  Nouvelles dalles de plafond
-  Restauration du plafond avec décors peints

PRO-DCE 04 JUILLET 2022	0 75 150 225 300 375cm Echelle 1:75
	NICE PAVILLON HENRI CHRÉTIEN ALPES-MARITIMES RÉHABILITATION-RESTAURATION DE LA BIBLIOTHÈQUE
 MADELÉNAT ARCHITECTURE	PLAN DES PLAFONDS Etat projeté

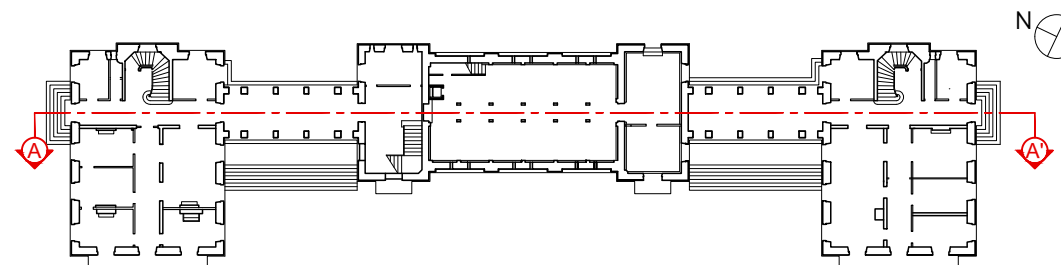
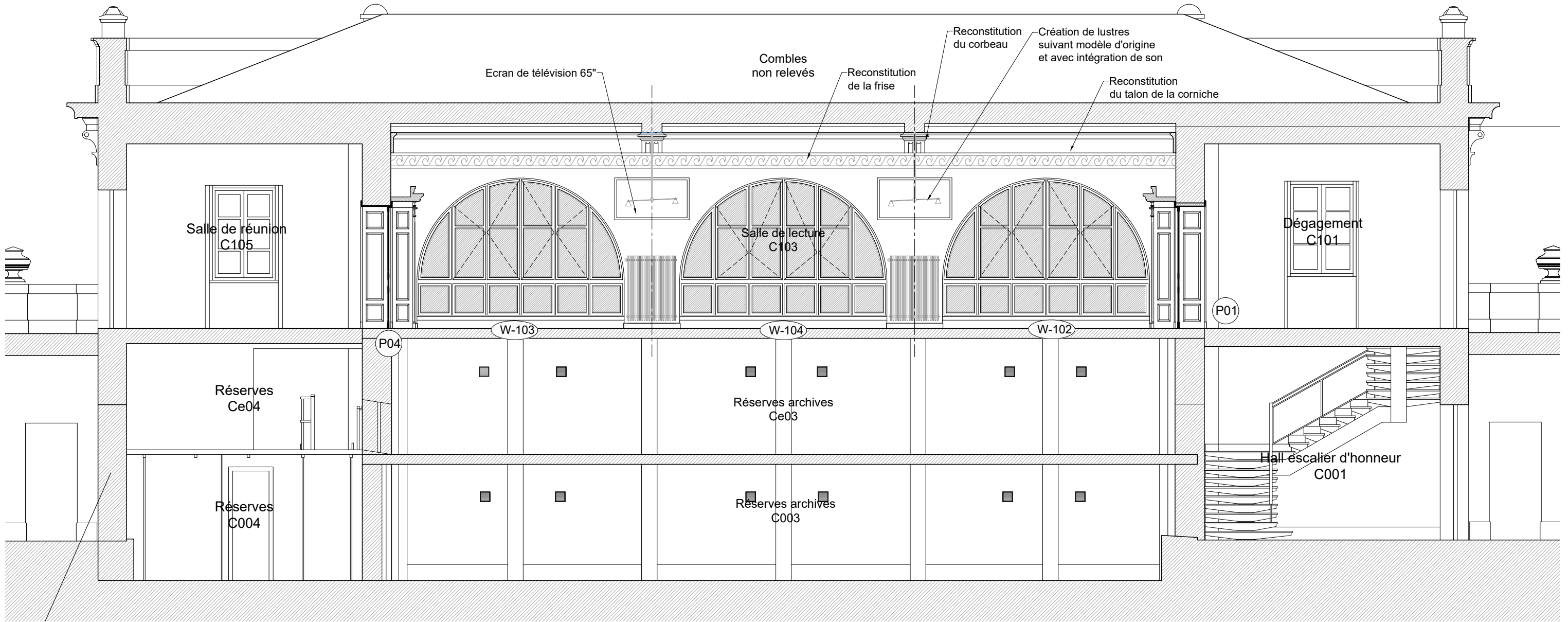

PRO-DCE 05 JUILLET 2022	0 75 150 225 300 375cm Echelle 1:75
	NICE PAVILLON HENRI CHRÉTIEN ALPES-MARITIMES RÉHABILITATION-RESTAURATION DE LA BIBLIOTHÈQUE
COUPE LONGITUDINALE AA'	
Etat projeté	



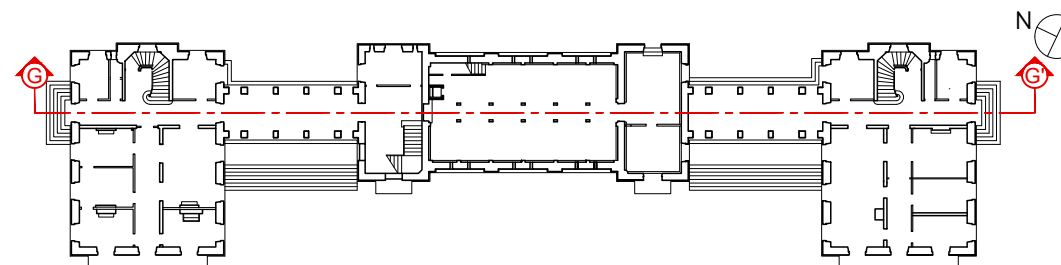
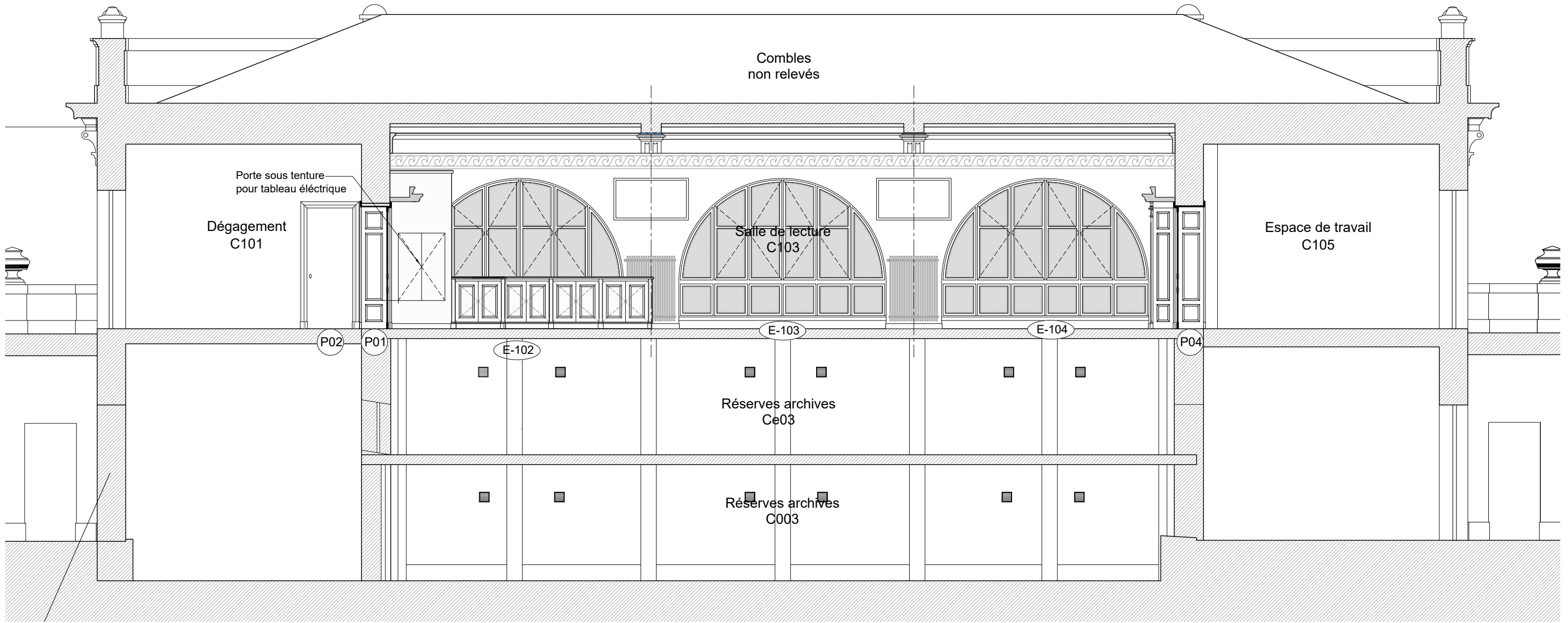

PRO-DCE 06 JUILLET 2022	0 75 150 225 300 375cm Echelle 1:75
	NICE PAVILLON HENRI CHRÉTIEN ALPES-MARITIMES RÉHABILITATION-RESTAURATION DE LA BIBLIOTHÈQUE
 MADELÉNAT ARCHITECTURE	COUPE LONGITUDINALE GG' Etat projeté

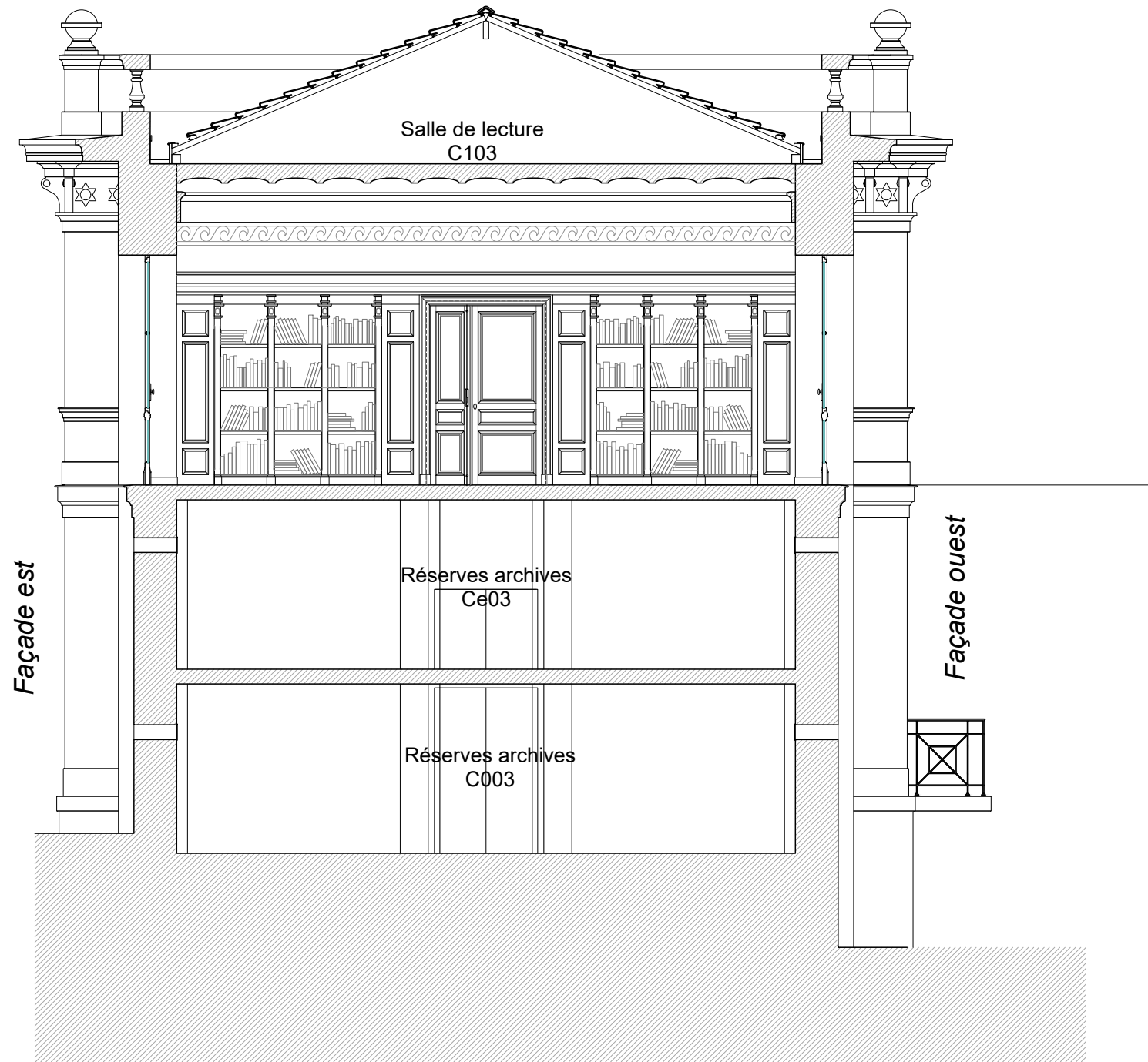

COUPE TRANSVERSALE CC'



COUPE TRANSVERSALE HH'

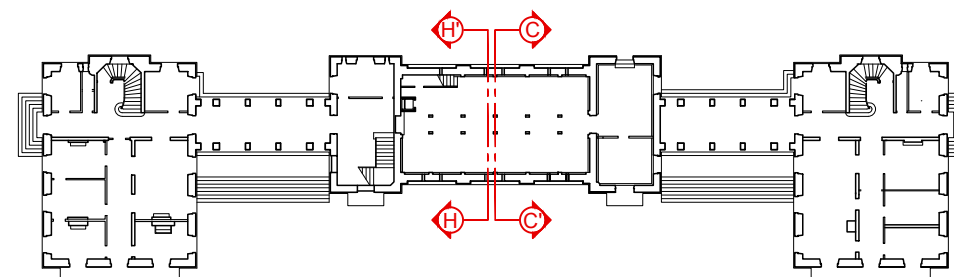

PRO-DCE 07 JUILLET 2022	0 75 150 225 300 375cm Echelle 1:75
	NICE PAVILLON HENRI CHRÉTIEN ALPES-MARITIMES RÉHABILITATION-RESTAURATION DE LA BIBLIOTHÈQUE
MADELÉNAT ARCHITECTURE	COUPES TRANSVERSALES CC' ET DD' Etat projeté

GALERIE NORD

PAVILLON CENTRAL

GALERIE SUD

CORPS CENTRAL
Bâtiment de la Bibliothèque

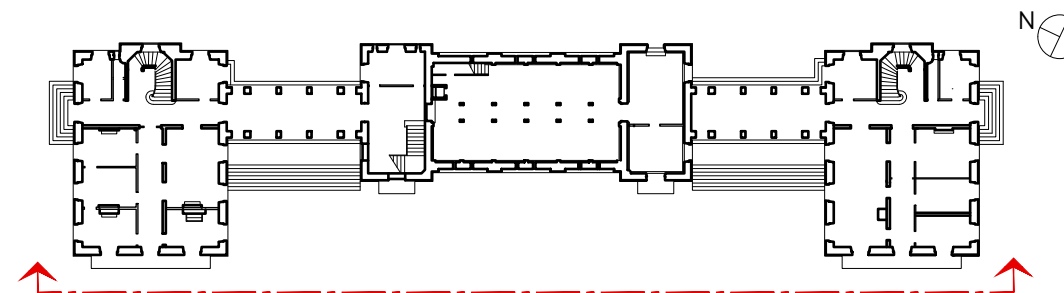
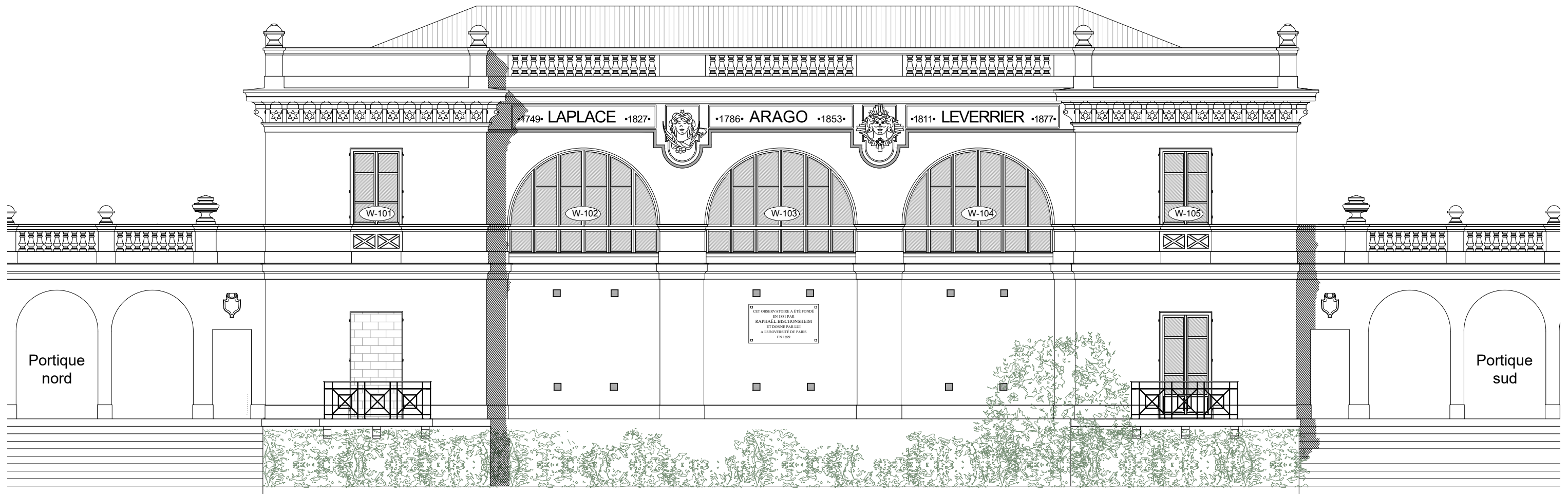

PRO-DCE	0 1 2 3 4 5m Echelle 1:100
07 JUILLET 2022	NICE PAVILLON HENRI CHRÉTIEN ALPES-MARITIMES RÉHABILITATION-RESTAURATION DE LA BIBLIOTHÈQUE
 MADELÉNAT ARCHITECTURE	FAÇADE OUEST Etat projeté

CORPS CENTRAL
Bâtiment de la Bibliothèque

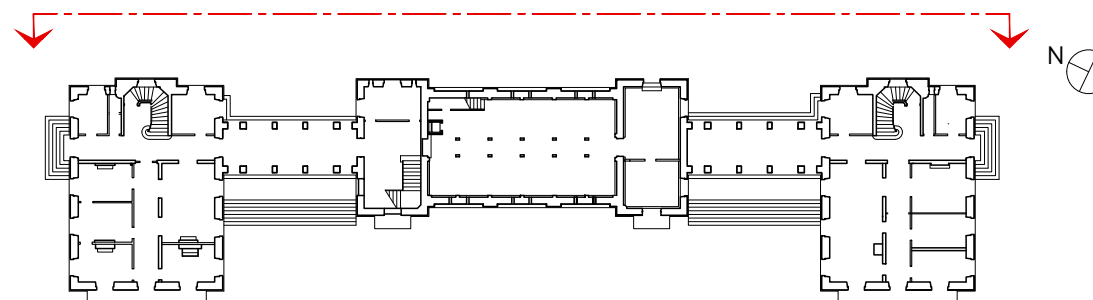
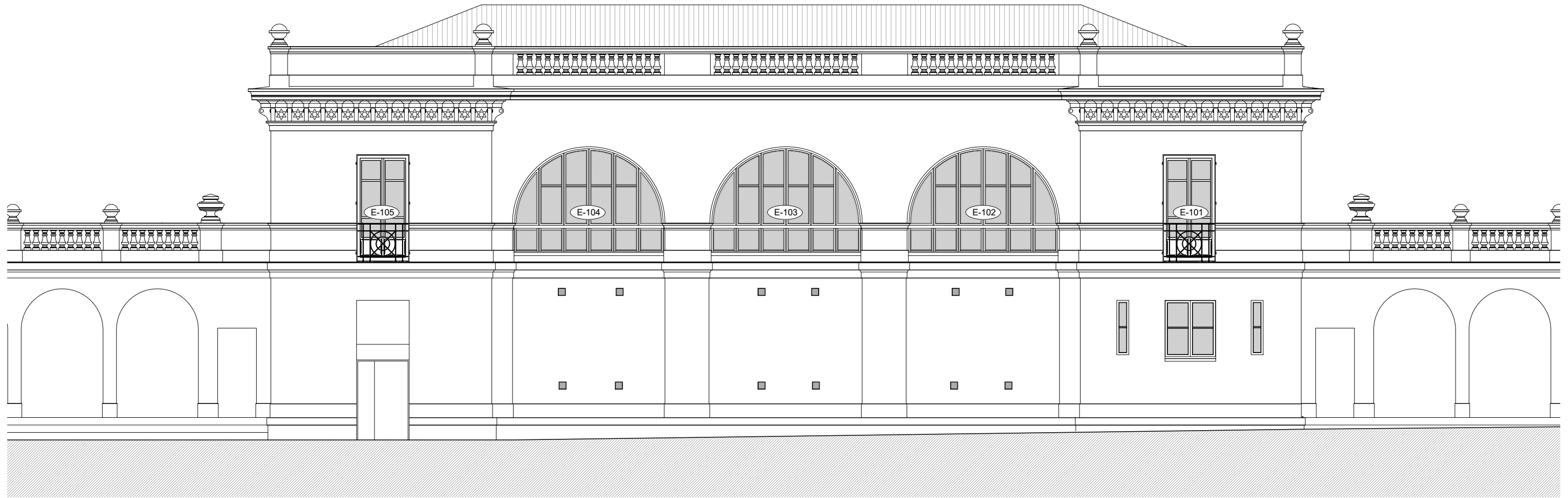

PRO-DCE	0 1 2 3 4 5m Echelle 1:100
08 JUILLET 2022	NICE PAVILLON HENRI CHRÉTIEN ALPES-MARITIMES RÉHABILITATION-RESTAURATION DE LA BIBLIOTHÈQUE
 MADELÉNAT ARCHITECTURE	FAÇADE EST
	Etat projeté

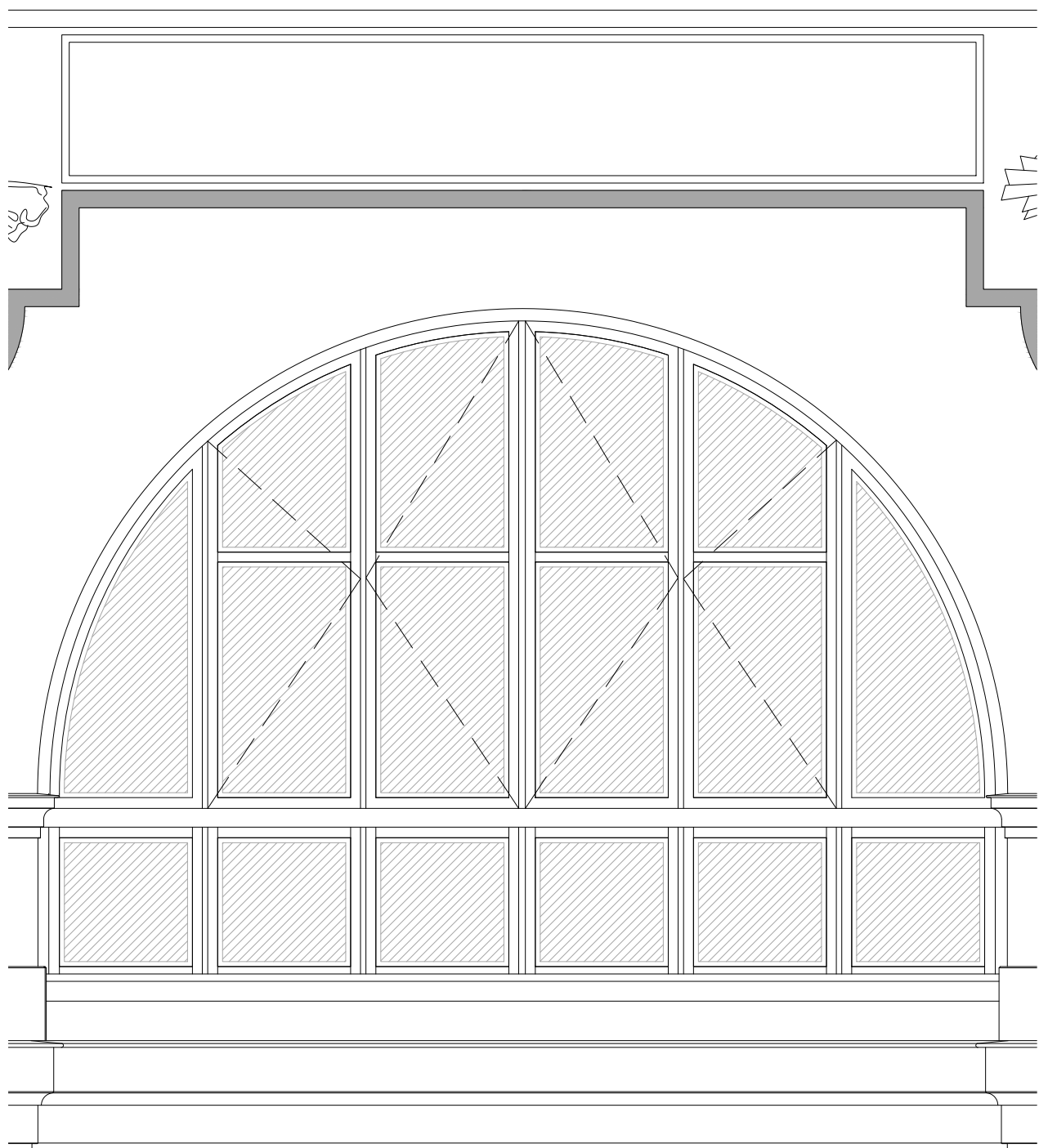

Elévation extérieure

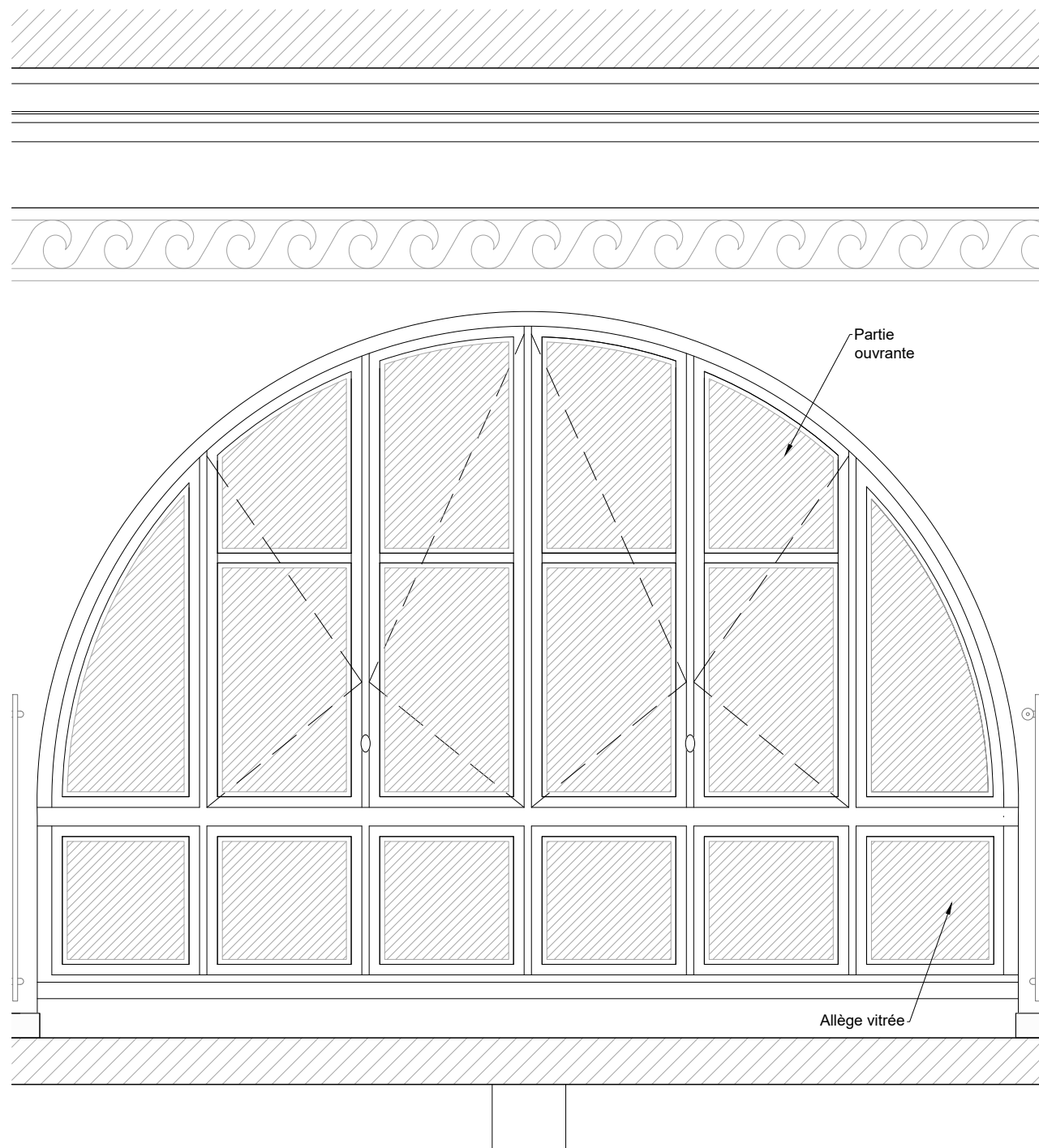

Elévation intérieure

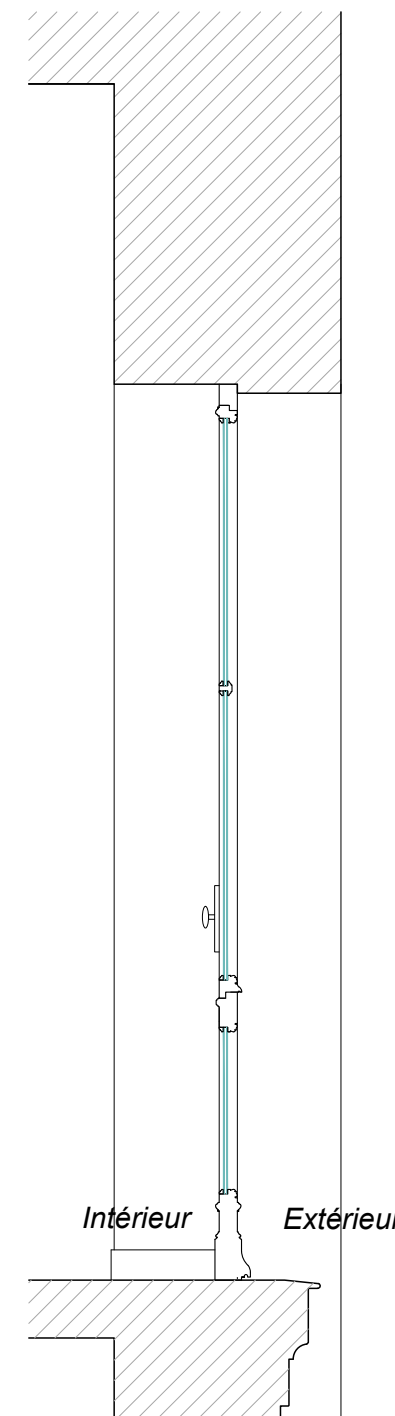

Coupe

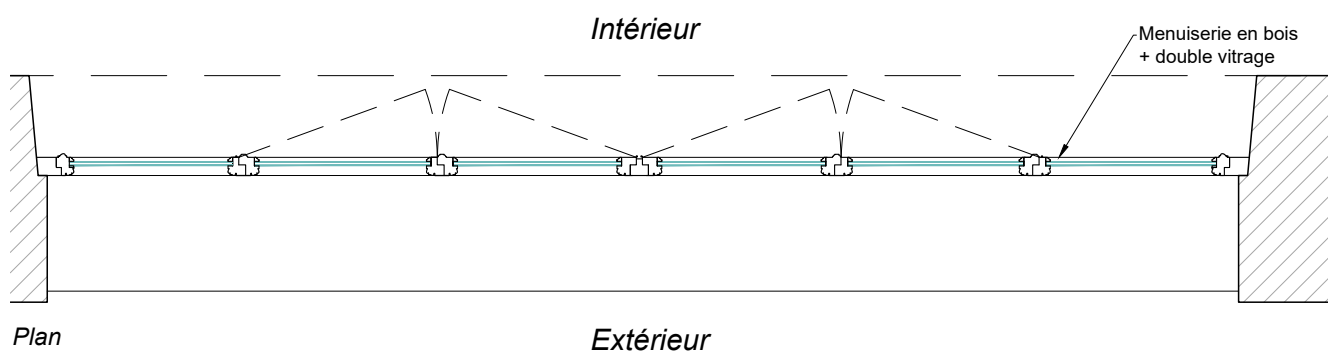

Plan

État projeté :
 Menuiseries cintrée en bois, double vitrage
 Allège vitrée
 Filtre anti-UV appliqué sur le verre
 Poignée intérieure : poignée en olive
 RAL : à définir

Type : MEX 01
 Nomenclature : E-102 / E-103 / E-104 / W-102 / W-103 / W-104

PRO-DCE 09 JUILLET 2022	0 25 50 75 100 125cm Echelle 1:25
	NICE PAVILLON HENRI CHRÉTIEN ALPES-MARITIMES RÉHABILITATION-RESTAURATION DE LA BIBLIOTHÈQUE
 MADELÉNAT ARCHITECTURE	MEX 01 Etat projeté

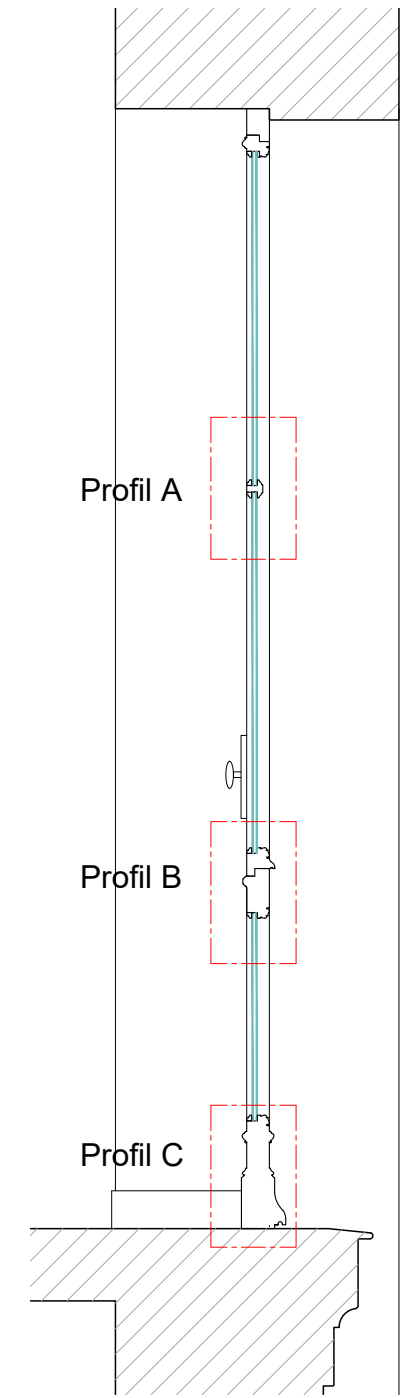
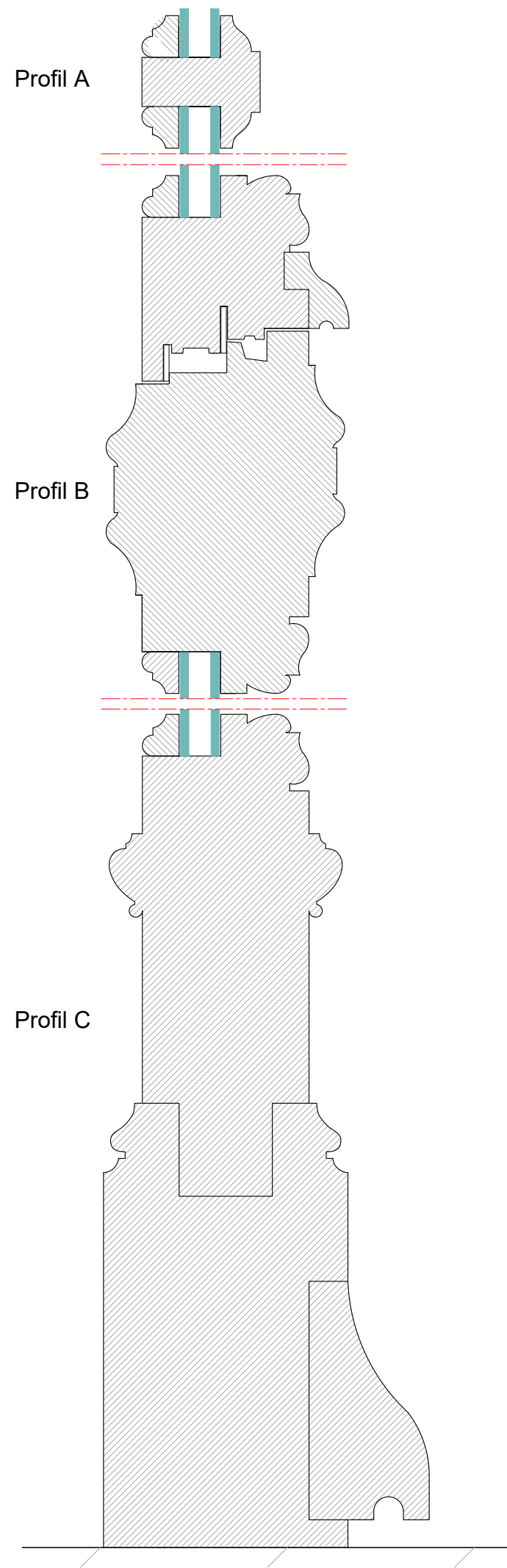

Type : MEX 01
 Nomenclature : E-102 / E-103 / E-104 / W-102 / W-103 / W-104

PRO-DCE	0 25 50 75 100 125cm Echelle 1:25
10 JUILLET 2022	NICE PAVILLON HENRI CHRÉTIEN ALPES-MARITIMES RÉHABILITATION-RESTAURATION DE LA BIBLIOTHÈQUE
 MADELÉNAT ARCHITECTURE	MEX 01 - DÉTAIL Etat projeté

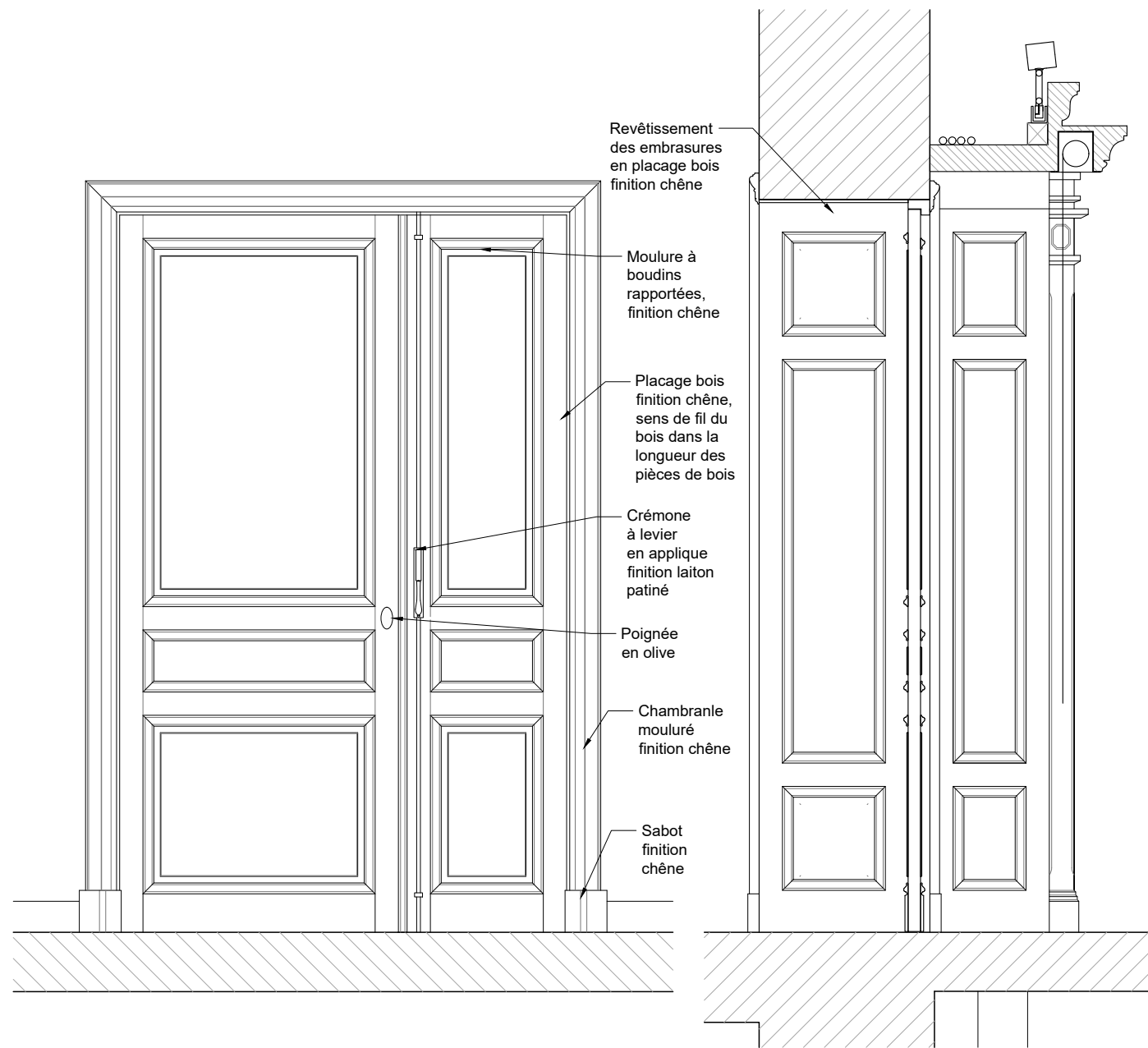

Elévation côté salle de lecture

- Revêtement des embrasures en placage bois finition chêne
- Moulure à boudins rapportées, finition chêne
- Placage bois finition chêne, sens de fil du bois dans la longueur des pièces de bois
- Crémone à levier en applique finition laiton patiné
- Poignée en olive
- Chambranle mouluré finition chêne
- Sabot finition chêne

Coupe

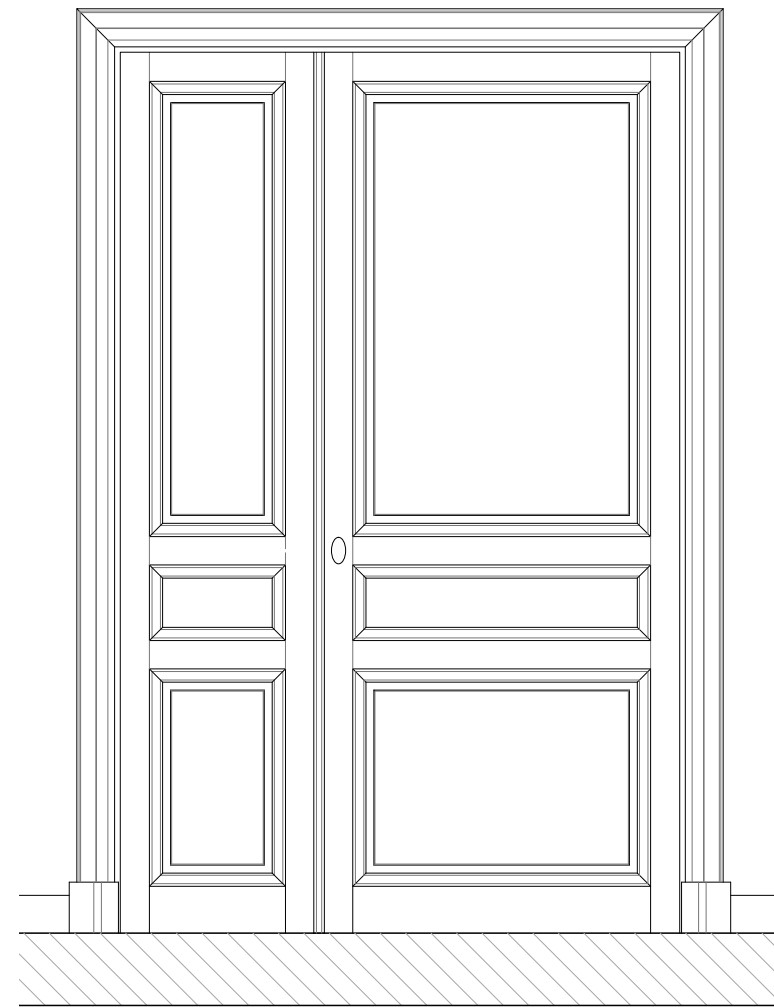

Elévation côté dégagement

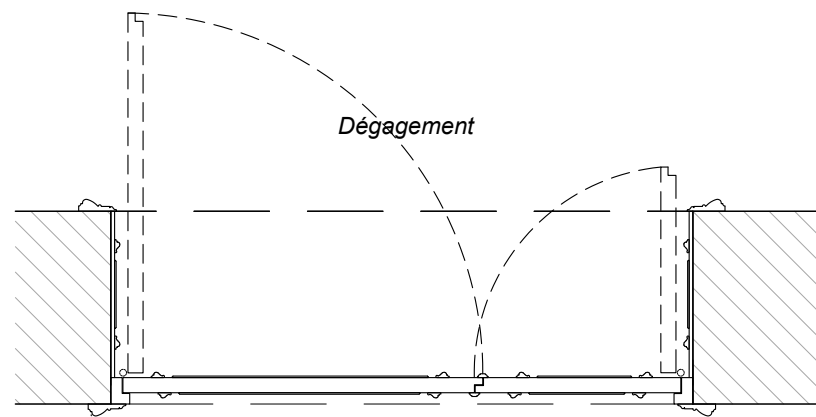

Bibliothèque

Plan

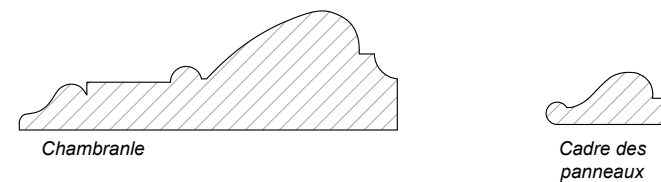

Chambranle

Cadre des panneaux

Profil des moulures à boudins rapportées - échelle 1/2

État projeté :

Porte tierce avec un vantail de 90cm
 Porte CF1h, isophonique
 Finition placage chêne, sens du fil posé dans la longueur des pièces de bois
 Moulures en boudins rapportées
 Poignée en olive
 Crémone pompier en applique à levier finition laiton patiné

Type : 01 - Porte tierce
 Nomenclature : P01 - P04

PRO-DCE 0 20 40 60 80 100cm Echelle 1:20

11 NICE PAVILLON HENRI CHRÉTIEN ALPES-MARITIMES
 JUILLET 2022 RÉHABILITATION-RESTAURATION DE LA BIBLIOTHÈQUE



MADELÉNAT
 ARCHITECTURE

PORTE TYPE 01

Etat projeté

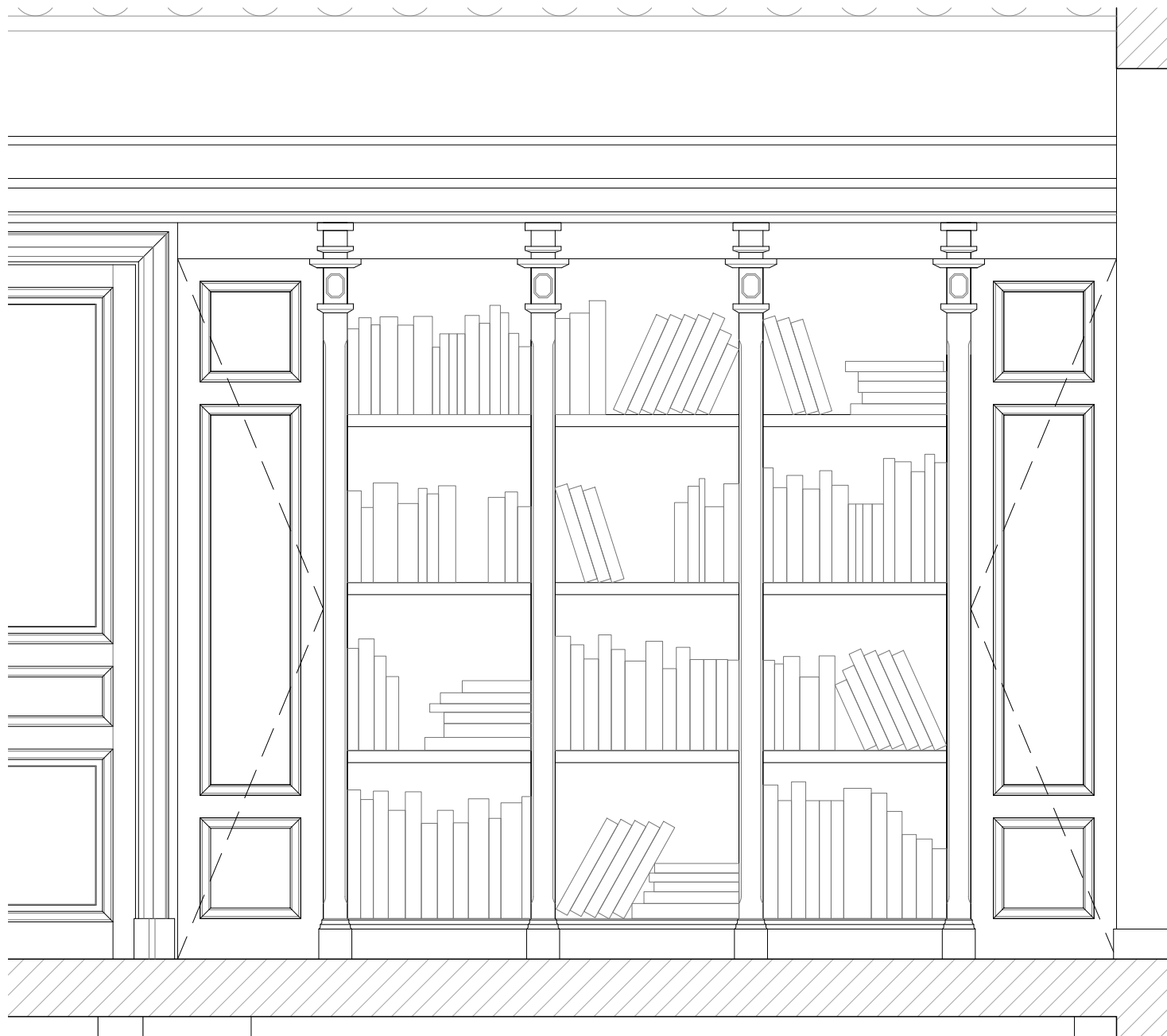

Elévation

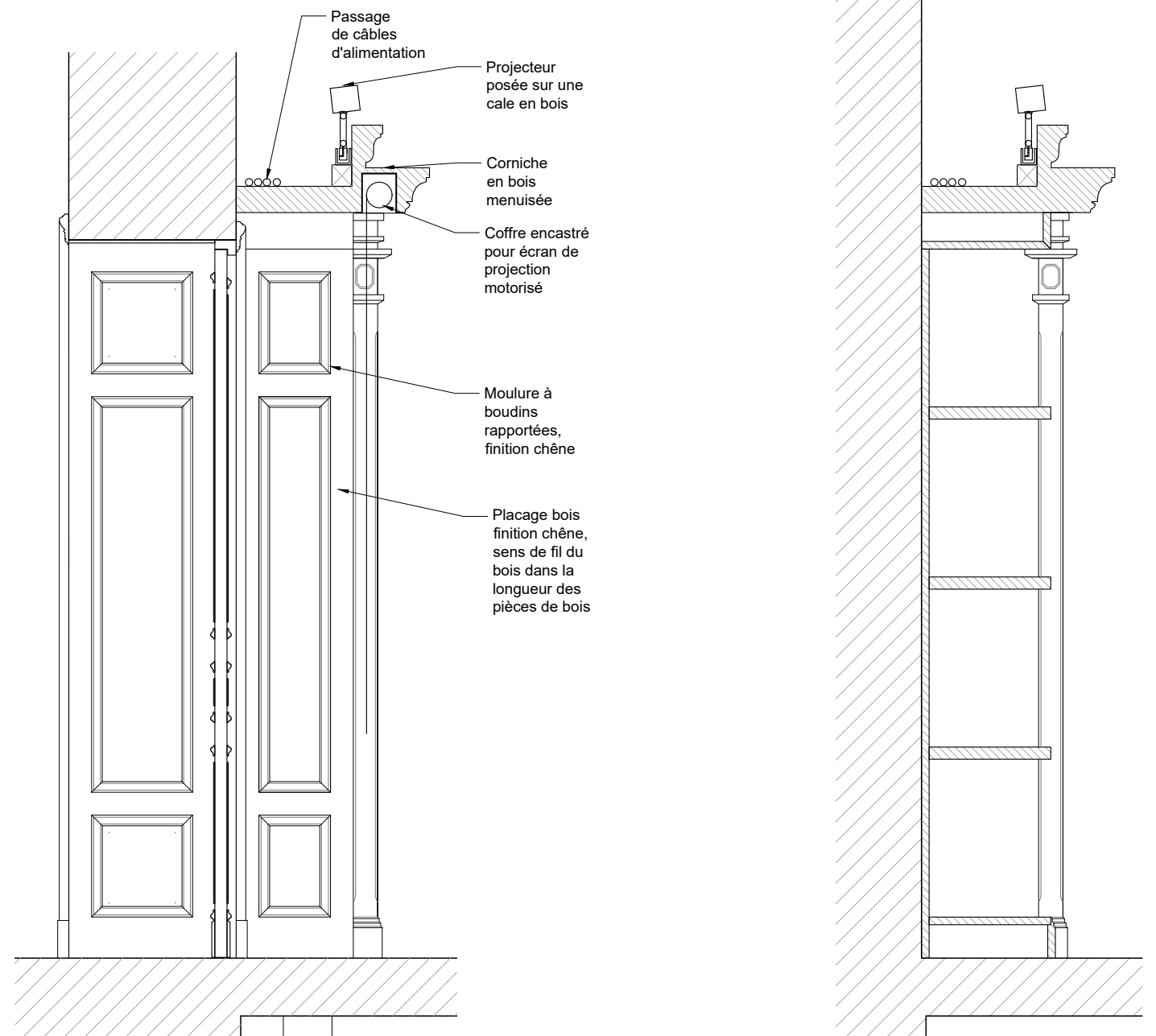

Elévation latérale

Coupe transversale

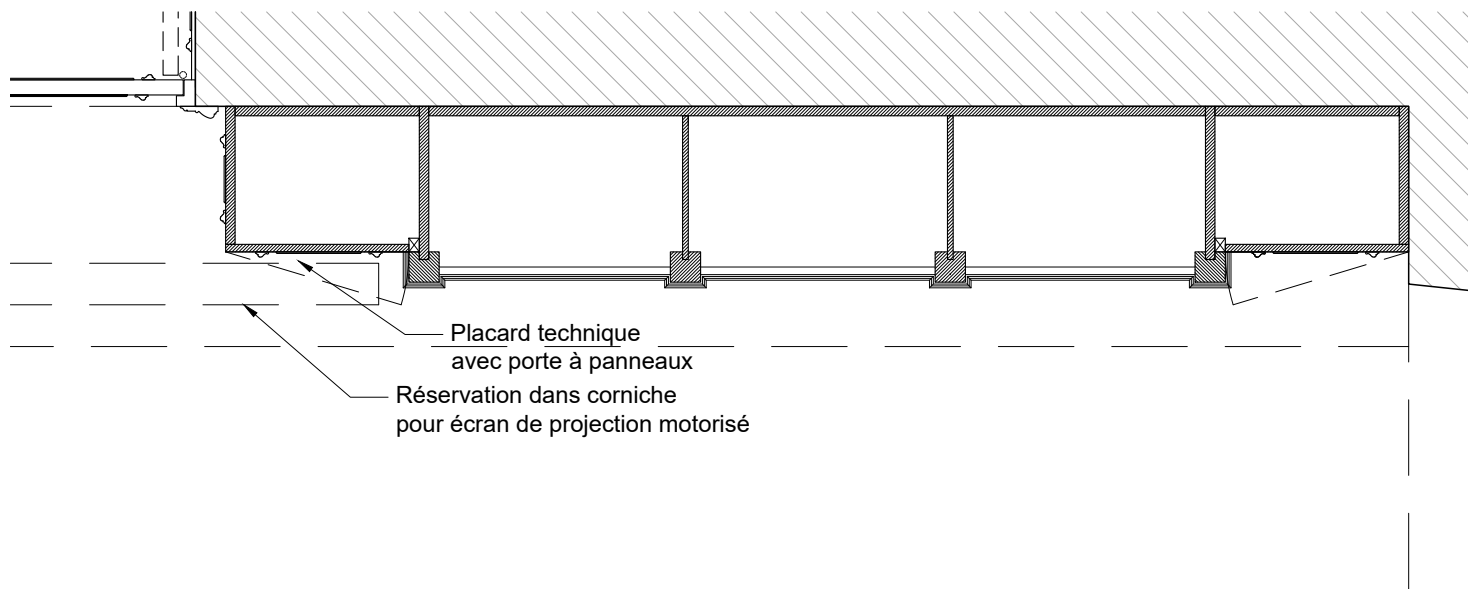

Plan

PRO-DCE	0 20 40 60 80 100cm Echelle 1:20
12 JUILLET 2022	NICE PAVILLON HENRI CHRÉTIEN ALPES-MARITIMES RÉHABILITATION-RESTAURATION DE LA BIBLIOTHÈQUE
MADELÉNAT ARCHITECTURE	BIBLIOTHÈQUE
	Etat projeté

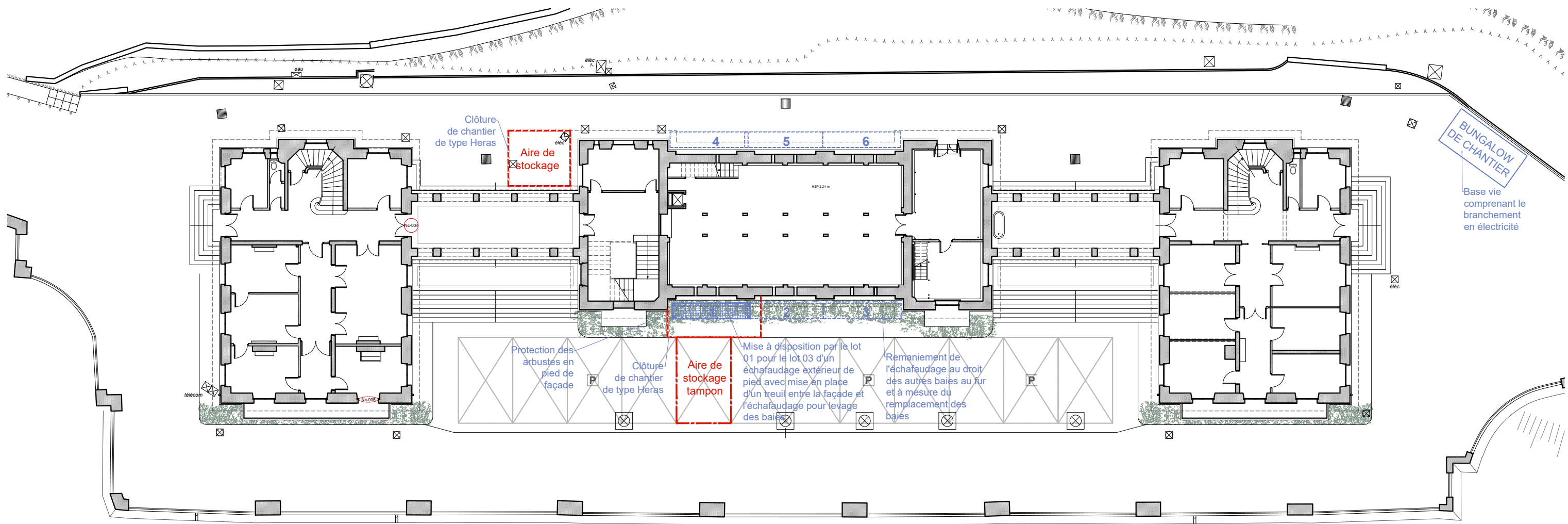

Plan général d'installation de chantier
Rez-de-chaussée - éch. 1/250

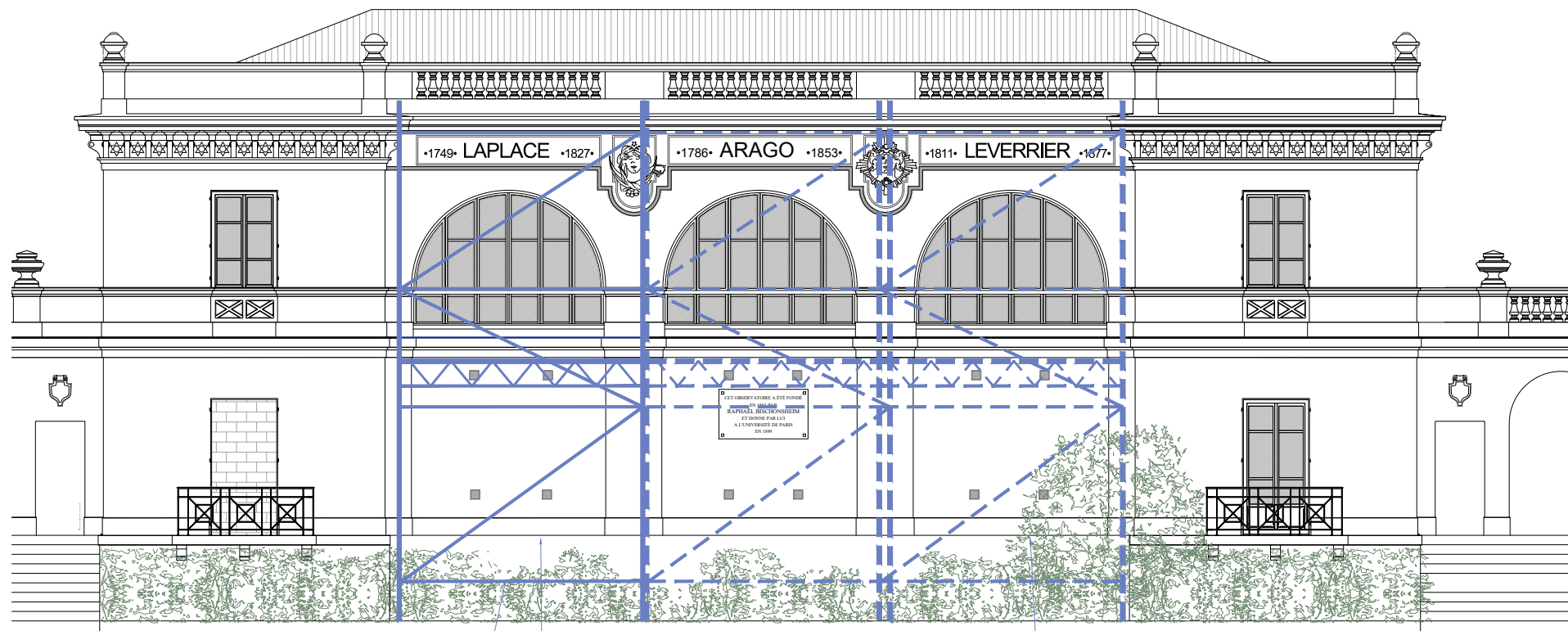

Echafaudages façade ouest - éch. 1/125

Protection des arbustes

Mise à disposition par le lot 01 pour le lot 03 d'un échafaudage extérieur de pied avec mise en place d'un treuil entre la façade et l'échafaudage pour levage des baies

Remaniement de l'échafaudage au droit des autres baies au fur et à mesure du remplacement des baies



PRO-DCE	0 25 5 7.5 10 12.5m Echelle 1:250
13	NICE PAVILLON HENRI CHRÉTIEN ALPES-MARITIMES
JUILLET 2022	RÉHABILITATION-RESTAURATION DE LA BIBLIOTHÈQUE
	INSTALLATION DE CHANTIER
	Plan de principe
	Etat projeté